

# DAILY REPORT

10 April 2026

## TRADING IDEAS

Emiten Code	Trading	Buy Range	Take Profit (1)	Take Profit (2)	Stop Loss
TAPG	Buy	1800-1815	1845	1900	1720
AYAM	Buy	326-330	336	340	310
TPIA	Buy	5100-5200	5300	5425	4800
EMTK	Buy	805-815	830	860	765
BIPI	Buy	244-250	256	264	232

## EQUITY INDICATORS

Stock Indexes	Last price	Daily (%)	MTD (%)	YTD (%)
US - Dow Jones	48,185.8	0.6	4.0	0.3
US - S&P 500	6,824.7	0.6	4.5	(0.3)
US - NASDAQ	22,822.4	0.8	5.7	(1.8)
US - Russell 2000	2,636.3	0.6	5.6	6.2
Eurozone - STOXX 50	5,896.3	(0.3)	5.9	1.8
UK - FTSE 100	10,603.5	(0.1)	4.2	6.8
Germany - DAX 30	23,807.0	(1.1)	5.0	(2.8)
France - CAC 40	8,245.8	(0.2)	5.5	1.2
Japan - Nikkei	55,895.3	(0.7)	9.5	11.0
South Korea - KOSPI	5,778.0	(1.6)	14.4	37.1
MSCI Emerging Markets	1,528.6	(0.7)	9.4	8.8
MSCI Asia Excluding Japan	987.5	(0.8)	9.7	8.1
MSCI Indonesia	5,254.8	(0.2)	3.0	(17.7)
EIDO ETF	15.9	(0.1)	0.5	(15.1)
Hongkong - Hang Seng	25,752.4	(0.5)	3.9	0.5
China - CSI 300	4,566.2	(0.6)	2.6	(1.4)
India - Sensex	76,631.7	(1.2)	6.5	(10.1)
Indonesia - JCI/IDX	7,307.6	0.4	3.7	(15.5)
Malaysia - FTSE KLCI	1,686.2	(0.6)	(0.2)	0.4
Thailand - Thai SET	1,489.7	0.3	2.9	18.3
Philippines - PSEi	6,089.9	0.0	2.4	0.6
IDX Sectoral	Last price	Daily (%)	MTD (%)	YTD (%)
Financials	1372.2	(1.2)	1.2	(11.5)
Basic Materials	2155.9	0.3	8.6	4.8
Energy	3890.7	1.8	5.4	(12.6)
Consumer Non-Cyclicals	739.6	(0.6)	1.2	(7.5)
Infrastructures	2029.6	0.6	5.6	(24.0)
Consumer Cyclicals	1122.4	2.0	14.3	(8.5)
Technology	7752.2	0.2	2.3	(18.6)
Properties & Real Estate	935.6	(0.5)	1.6	(20.2)
Healthcare	1808.0	(0.3)	(0.3)	(12.4)
Industrials	1912.4	(0.7)	6.4	(11.3)
Transportations & Logistics	1867.2	0.0	1.6	(5.0)
Commodities	Last price	Daily (%)	MTD (%)	YTD (%)
Oil Brent (USD/bbl)	95.9	1.2	(19.0)	57.6
Oil WTI (USD/bbl)	97.9	3.7	(3.5)	70.4
Coal Newcastle (USD/ton)	135.5	0.0	(4.9)	26.0
US Soybean Oil (USD/lbs)	67.7	0.4	(1.7)	40.8
CPO Malaysia (MYR/ton)	4,571.0	1.2	(3.3)	14.3
Gold NYMEX (USD/toz)	4,792.2	0.9	3.1	10.4
Nickel LME (USD/ton)	16,895.0	(1.3)	(0.3)	2.1
Copper LME (USD/ton)	12,590.2	(0.3)	2.5	1.0
Wheat CBT (USD/bushel)	574.5	(1.0)	(6.8)	13.3
Corn CBT (USD/bushel)	444.0	(0.7)	(3.0)	0.9
S&P-Goldman Sachs Commodity Index	724.1	1.6	(2.8)	32.1

Source: Bloomberg, M&S Research  
as of: 09/04/26

**Mega Capital Sekuritas**  
**Equity Research Team**

## IHSG DYNAMICS

IHSG ditutup menguat (+0.39%) menjadi 7,307.59 pada perdagangan Kamis kemarin (9/4) dengan saham DSSA (+16.42%), BREN (+14.00%), TPIA (+16.07%) sebagai Leading Movers. Sedangkan, BBKA (-4.07%), BBRI (-1.80%), BMRI (-2.14%) tercatat sebagai Lagging Movers. Investor asing mencatatkan net sell IDR 1.77tn di pasar reguler dan net sell di seluruh pasar IDR 1.74tn. Di sisi sektoral, 6 dari 11 sektor ditutup menguat dengan sektor Finance mencatatkan pelemahan terdalam (-1.23%) dan Consumer Cyclical mencatat penguatan tertinggi (+1.99%). Sementara itu, indeks-indeks saham di AS ditutup menguat. Dow Jones naik (+0.58%) menjadi 48,185, S&P 500 menguat (+0.62%) ke level 6,824, dan Nasdaq yang naik (+0.83%) ke 22,822. Walaupun investor global mencoba menjaga optimisme terhadap momentum gencatan senjata perang Iran, mereka bersikap hati-hati merespon kenaikan intensitas serangan Israel di Lebanon. Sebagai respon terhadap agresi Israel, Iran mengancam akan membatalkan perundingan damai pada hari Sabtu, apabila serangan terhadap Lebanon tidak dihentikan sesegera mungkin. Hal tersebut memicu sentimen negatif terhadap indeks offshore ETF EIDO dan MSCI Indonesia yang tercatat turun masing-masing (-0.13%) dan (-0.23%).

Moody's menilai risiko bisnis bank-banks BUMN berpotensi meningkat seiring tuntutan penyaluran kredit ke sektor-sektor yang menjadi prioritas program pemerintah, seperti Makan Bergizi Gratis (MBG) dan Koperasi Merah Putih (KMP), maupun rencana pembagian dividen tinggi kepada Danantara. Menurut OJK, penyaluran kredit perbankan ke program-program prioritas pemerintah mencapai IDR 177.38tn, diantaranya IDR 1.21tn untuk program MBG, IDR 174.37tn untuk KMP, dan IDR 1.44tn untuk program 3 juta rumah. Untuk meringankan beban bank-bank Himbara, OJK tengah menyiapkan regulasi yang mendorong penyaluran kredit perbankan swasta ke sektor prioritas program pemerintah.

Industri Jamu Dan Farmasi Sido Muncul (SIDO) akan membagikan dividen sebesar IDR 441.53bn untuk tahun buku 2025. Dividen dibagikan dari laba bersih yang diatribusikan kepada pemegang saham berdasarkan tahun buku final 2025, yang mencapai IDR 1.23tn. Sebelumnya, SIDO telah membagikan dividen interim pada bulan November 2025 sebesar IDR 647.60bn. Sehingga total total alokasi dividen emiten farmasi ini mencapai IDR 1.09tn atau setara 90.00% laba bersih tahun buku final 2025. Dividen yang diterima sebesar Rp 15.00 per lembar. Periode distribusi untuk Cum dividen di pasar reguler dijadwalkan pada tanggal 17 April dan pembayaran dividen pada tanggal 7 Mei.

## MACRO SENTIMENT

Bank Dunia merevisi turun proyeksi pertumbuhan ekonomi Indonesia untuk FY26 menjadi 4.70% (Prev: 4.80%), seiring meningkatnya tekanan eksternal dari kenaikan harga minyak global terhadap perekonomian domestik, maupun memburuknya prospek perekonomian di kawasan Asia Timur dan Pasifik. Memburuknya prospek ekonomi kawasan, tidak terlepas dari potensi perlambatan pertumbuhan ekonomi China lebih lanjut akibat perang Iran dengan proyeksi pertumbuhan menurun menjadi 4.20% (Prev: 5.00%). Akibatnya, proyeksi pertumbuhan kawasan Asia Timur dan Pasifik di luar China direvisi turun menjadi 4.10% (Prev: 4.40%). Saat ini, pemerintah mencoba menggunakan APBN sebagai bantalan untuk menjaga pertumbuhan konsumsi domestik melalui kenaikan anggaran subsidi energi (BBM & listrik). Kementerian Keuangan tengah menyiapkan revisi APBN FY26 dengan target defisit fiskal ditingkatkan menjadi -2.90% terhadap PDB (Prev: -2.68%). Menurut kami, target tersebut masih terlalu optimis mengingat realisasi belanja negara yang jauh lebih agresif sepanjang periode Januari-Maret 2026.

## SEKTOR YANG DAPAT DIPERHATIKAN

IDX CYCLICALS, IDX BASIC-MATERIALS, dan IDX INFRASTRUCTURES

10 April 2026

## TECHNICAL JCI



Pergerakan IHSX pada penutupan perdagangan Kamis (09/04/2026) menguat dengan kenaikan +28.38 poin (+0.39%) ke level 7,307.59.

IHSX saat ini ditutup di bawah EMA 21 dengan stochastic mengarah ke atas pada area netral dan mendekati EMA 21. Menurut kami, IHSX diperkirakan berpotensi menguat menuju Fibonacci 1.618 disekitar 7,375 dengan support 7,207.

## TRADING REVIEW

### Stock Recap Trading Ideas 2026

Date	Code	Action	Call Price	Last Price	Target Price	Stop Loss	Profit/Loss (%)	Remarks
9-Mar-26	DSNG	BUY	1390	1680	1430-1460	1310	-5.76%	Sudah menyentuh SL
10-Mar-26	WIIM	BUY	2010	1815	2050-2100	1870	4.48%	Sudah mencapai TP 1 & 2
11-Mar-26	WIFI	BUY	2090	2260	2150-2270	1945	8.61%	Sudah mencapai TP 1 & 2
12-Mar-26	SCMA	BUY	250	284	262-270	234	4.80%	Sudah mencapai TP 1
13-Mar-26	OILS	BUY	254	286	260-268	236	5.51%	Sudah mencapai TP 1 & 2
16-Mar-26	BUKA	BUY	133	145	138-141	127	6.02%	Sudah mencapai TP 1 & 2
17-Mar-26	IATA	BUY	75	76	79-82	70	5.33%	Sudah mencapai TP 1
25-Mar-26	EMTK	BUY	780	815	805-825	725	5.77%	Sudah mencapai TP 1 & 2
26-Mar-26	DEWA	BUY	452	500	470-480	420	3.98%	Sudah mencapai TP 1
27-Mar-26	MAIN	BUY	890	1010	920-930	830	3.37%	Sudah mencapai TP 1
30-Mar-26	INDY	BUY	3070	3650	3200-3250	2900	5.86%	Sudah mencapai TP 1 & 2
31-Mar-26	MSIN	BUY	570	1185	600-615	540	7.89%	Sudah mencapai TP 1 & 2
1-Apr-26	ERAA	BUY	374	378	388-394	360	-3.74%	Sudah menyentuh SL
2-Apr-26	GOTO	BUY	52	52	55-56	50	1.92%	Sudah menyentuh SL
6-Apr-26	MNCN	BUY	224	242	236-244	212	5.36%	Sudah mencapai TP 1
7-Apr-26	BRPT	BUY	1340	1855	1375-1435	1255	7.09%	Sudah mencapai TP 1 & 2
9-Apr-26	ENRG	BUY	1645	1675	1700-1740	1540	5.78%	Sudah mencapai TP 1 & 2
<b>Total Return</b>								<b>4.25%</b>

10 April 2026

## TRADING IDEAS



### Short Term Buy—TAPG

BUY	1,800
	1,815
TP	1,845
	1,900
SL	1,720

**TAPG**, reject dari EMA 21 dan telah membentuk valid swing low. TAPG berpotensi naik menuju 1,845 dengan support 1,720.

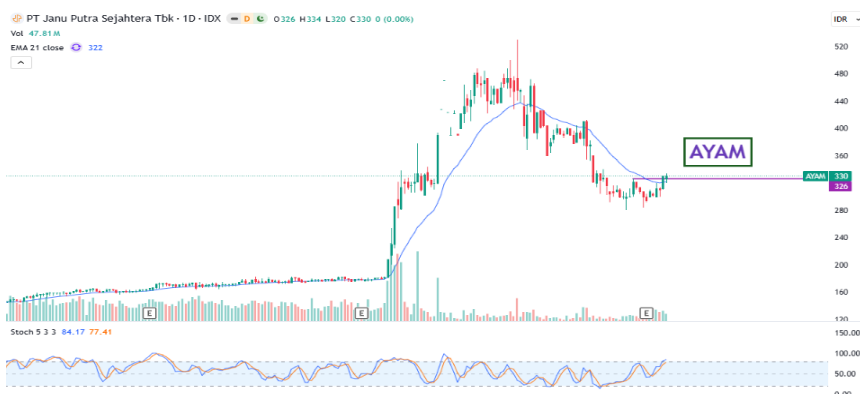

### Short Term Buy—AYAM

BUY	326
	330
TP	336
	340
SL	310

**AYAM**, breakout minor resistance di area 326 dan ditutup di atas EMA 21. AYAM berpotensi menguat menuju 336 dengan support 310.



### Short Term Buy—TPIA

BUY	5,100
	5,200
TP	5,300
	5,425
SL	4,800

**TPIA**, ditutup di atas EMA 21 dengan stochastic mengarah ke atas dan membentuk Hidden Bullish Divergence. TPIA berpotensi naik menuju 5,300 dengan support 4,800.

10 April 2026

## TRADING IDEAS



### Short Term Buy—EMTK

BUY	805
	815
TP	830
	860
SL	765

EMTK, breakout diagonal trendline dengan stochastic mengarah ke atas pada area netral. EMTK berpotensi naik ke 830 dengan support 765.



### Short Term Buy—BIPI

BUY	244
	250
TP	256
	264
SL	232

BIPI, ditutup di atas EMA 21 dengan stochastic mengarah ke atas dekat area overbought. BIPI berpotensi naik menuju 256 dan support 232.



### Short Term Sell—NISP

BUY	-
	-
TP	-
	-
SL	-

NISP, breakdown support 1,425 dengan Bearish Marubozu candle dan volume spike. NISP berpotensi kembali terkoreksi menuju 1,365.

10 April 2026

## MARKET DATA

## GLOBAL INDEX VALUATION

Country	Indices	Price	% Day	% YTD	PER 25E (X)	PER 26E (X)	PBV 25E (X)	PBV 26E (X)
Indonesia	JCI	7307.589	0.39	-15.49	17.58	11.44	1.90	0.08
Hongkong	Hangseng	25752.4	-0.54	0.48	13.25	11.48	1.35	1.25
China	Shanghai	3966.171	-0.72	-0.07	16.56	13.69	1.50	1.36
Japan	Nikkei	55895.32	-0.73	11.04	22.13	11.48	2.71	2.55
Malaysia	KLCI	1686.24	-0.59	0.36	15.90	14.72	1.58	1.47
Korea Selatan	Kospi	5778.01	-1.61	37.11	21.79	8.56	1.77	1.65
Singapore	STI	4977.08	-0.38	7.12	17.18	15.26	1.59	1.61
Taiwan	TWSE	34861.16	0.29	20.36	26.93	18.55	3.48	3.52
Thailand	SET	1489.66	0.31	18.26	16.96	15.34	1.41	1.44
Vietnam	VN-Index	1736.68	-1.13	-2.68	16.06	12.41	2.06	1.66
Filipina	PSEI	6089.91	2.22	0.61	9.37	9.32	1.23	1.15

## INITIAL PUBLIC OFFERING (IPO)

Company Name	Code	Price	Offer Start	Offer End	Listing Date
PT BSA Logistics Indonesia Tbk	WBSA	168	2-Apr-26	8-Apr-26	10-Apr-26

## TENDER OFFER

Stock	Shares	%	Offer Start	Offer End	Payment Date
ASLI	2,330,000,000	37.28	5-Mar-26	3-Apr-26	15-Apr-26
OLIV	590,073,314	31.06	13-Mar-26	11-Apr-26	22-Apr-26
AYLS	258,703,236	30.31	13-Mar-26	11-Apr-26	17-Apr-26
MORA	23,646,668,691	10.00	1-Apr-26	10-Apr-26	17-Apr-26
MEJA	1,356,656,942	60.69	18-Mar-26	16-Apr-26	28-Apr-26

## DIVIDEND

Stock	Dividend	Cum Date	Ex Date	Recording	Payment
BDMN	142.19	9-Apr-26	10-Apr-26	13-Apr-26	30-Apr-26
MEGA	171.95	9-Apr-26	10-Apr-26	13-Apr-26	30-Apr-26

## GENERAL MEETING

Date	Stock	AGM/EGM	Time
10-Apr-26	MPPA	EGM	8:30
10-Apr-26	DPUM	AGM	9:00
10-Apr-26	YULE	AGM	10:00
10-Apr-26	BPFI	EGM	14:00
10-Apr-26	BBRI	AGM	14:00
10-Apr-26	TAXI	AGM	14:00

IDX LEADER		IDX LAGGARD		TOP GAINERS		TOP LOSERS		TOP VOLUME	
Ticker	Chg	Ticker	Chg	Ticker	Chg	Ticker	Chg	Ticker	Chg
DSSA	16.42%	BBCA	-4.07%	PEGE	34.71%	TEBE	-14.06%	BIPI	5.04%
BREN	14.00%	BBRI	-1.80%	HDFA	34.07%	GSMF	-10.57%	KUAS	11.56%
TPIA	16.07%	BMRI	-2.14%	ASPI	25.00%	SOSS	-9.75%	BNBR	5.08%

10 April 2026

**Research Division**

Lionel Priyadi	Fixed Income & Macro Strategist	6221-7995-795	62149
Revo Gilang Firdaus	Equity Analyst	6221-7917-5599	62431
Nanda Puput Rahmawati	Research Analyst	6221-7917-5599	62089

**Equity Brokerage Division**

Mirna Elok Anggraini	mirna.anggraini@megasekuritas.id	+62 21 7917 5599	62430
Siti Horiani	siti.horiani@megasekuritas.id	+62 21 7917 5599	62177
Dewi Suryani	dewi.suryani@megasekuritas.id	+62 21 7917 5599	62441
Ety Sulistyowati	ety.sulistyowati@megasekuritas.id	+62 21 7917 5599	62159
Syaifathir Muhamad	fathir@megasekuritas.id	+62 21 7917 5599	62179

**Fixed Income Sales & Trading**

Tel. +62 7917 5559-62 Fax. +62 21 7917 5965

**Investment Banking**

Tel. +62 21 7917 5599 Fax. +62 21 7919 3900

**PT. Mega Capital Sekuritas**

Menara Bank Mega Lt. 2  
Jl. Ka P. Tendean. Kav 12-14 A  
Jakarta Selatan 12790

**DISCLAIMER**

This Document is for information only and for the use of the recipient. It is not to be reproduced or copied or made available to others. Under no circumstances is it to be considered as an offer to sell or solicitation to buy any security. Any recommendation contained in this report May not be suitable for all investors and strictly a personal view and should not be used as a sole judgment for investment. Moreover, although the information contained herein has been obtained from sources believed to be reliable, its accuracy, completeness and reliability cannot be guaranteed. All rights reserved by Mega Capital Sekuritas.